

PROGRAMA DE CONSTRUCCIÓN DE SENDAS PEATONALES PRIORITARIAS
DELEGACIÓN LAGO MORENO (CENTRALIDAD KM13)



Plan Peatonal MSCB

Sector Avenida Exequiel Bustillo km 13

Descripción del alcance de la obra:

El alcance de la obra corresponde a realizar el acondicionamiento necesario para construir las veredas en los espacios en que aun el terreno se encuentra en estado natural. Se pretende estandarizar los anchos de todas las aceras y generar un recorrido uniforme.

Objetivos del proyecto:

El objetivo del proyecto es brindar a un sector de los barrios del oeste de la ciudad un desarrollo de veredas que mejore las condiciones de circulación de los peatones y que les permita transitar sin obstáculo por sendas seguras.

Impacto social del proyecto:

Ofrece a los vecinos que residen en el barrio la delimitación de las veredas, estableciendo la diferencia con las calles, esto ayuda a reducir la circulación de personas sobre la vía pública.

Mejora las condiciones de infraestructura barrial, estableciendo parámetros de circulación y vegetación bien definidos.

Población total a beneficiar: vecinos de barrios del Oeste de la ciudad de San Carlos de Bariloche.

Implantación



Imagen general de Av. Bustillo





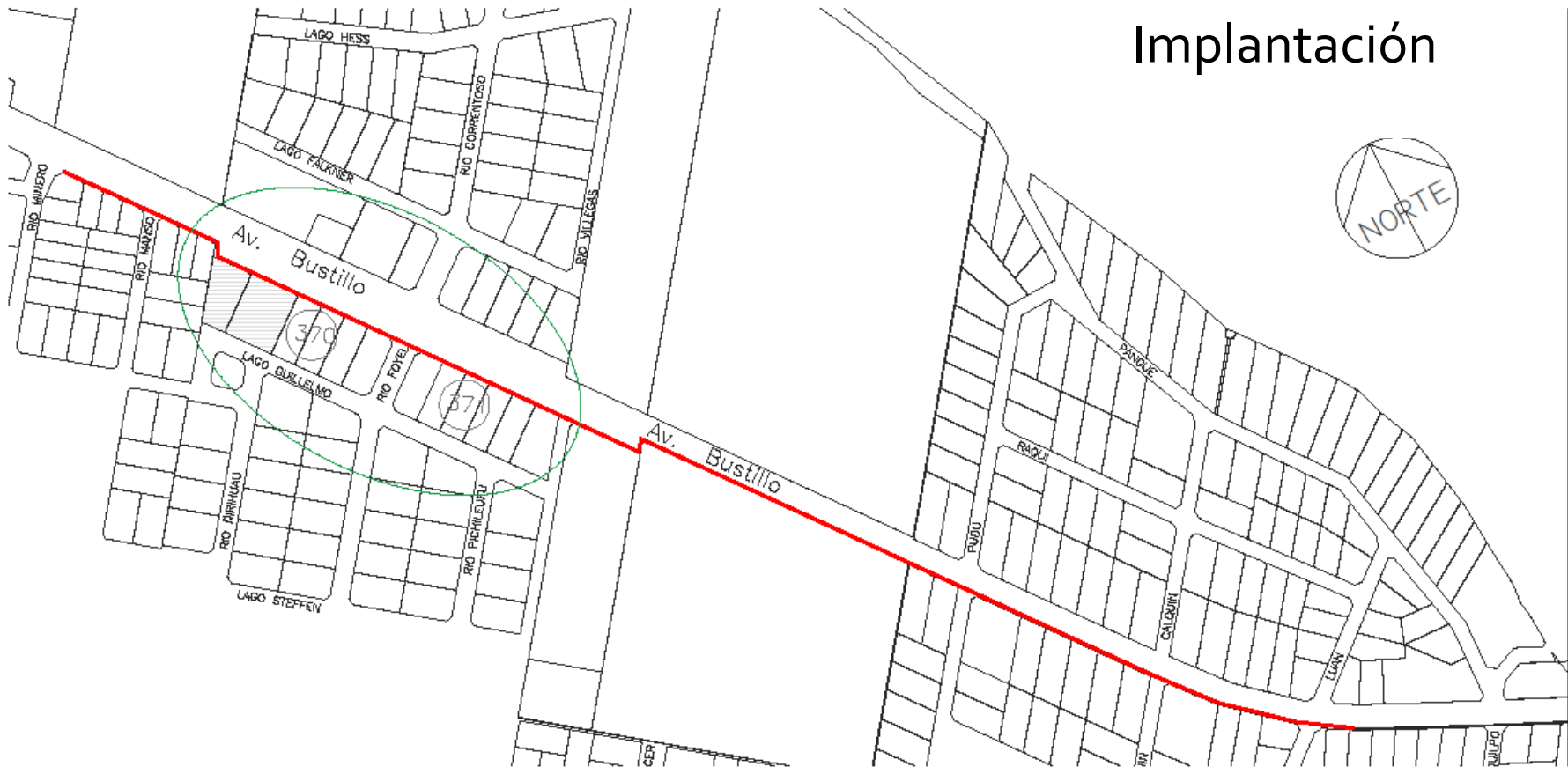
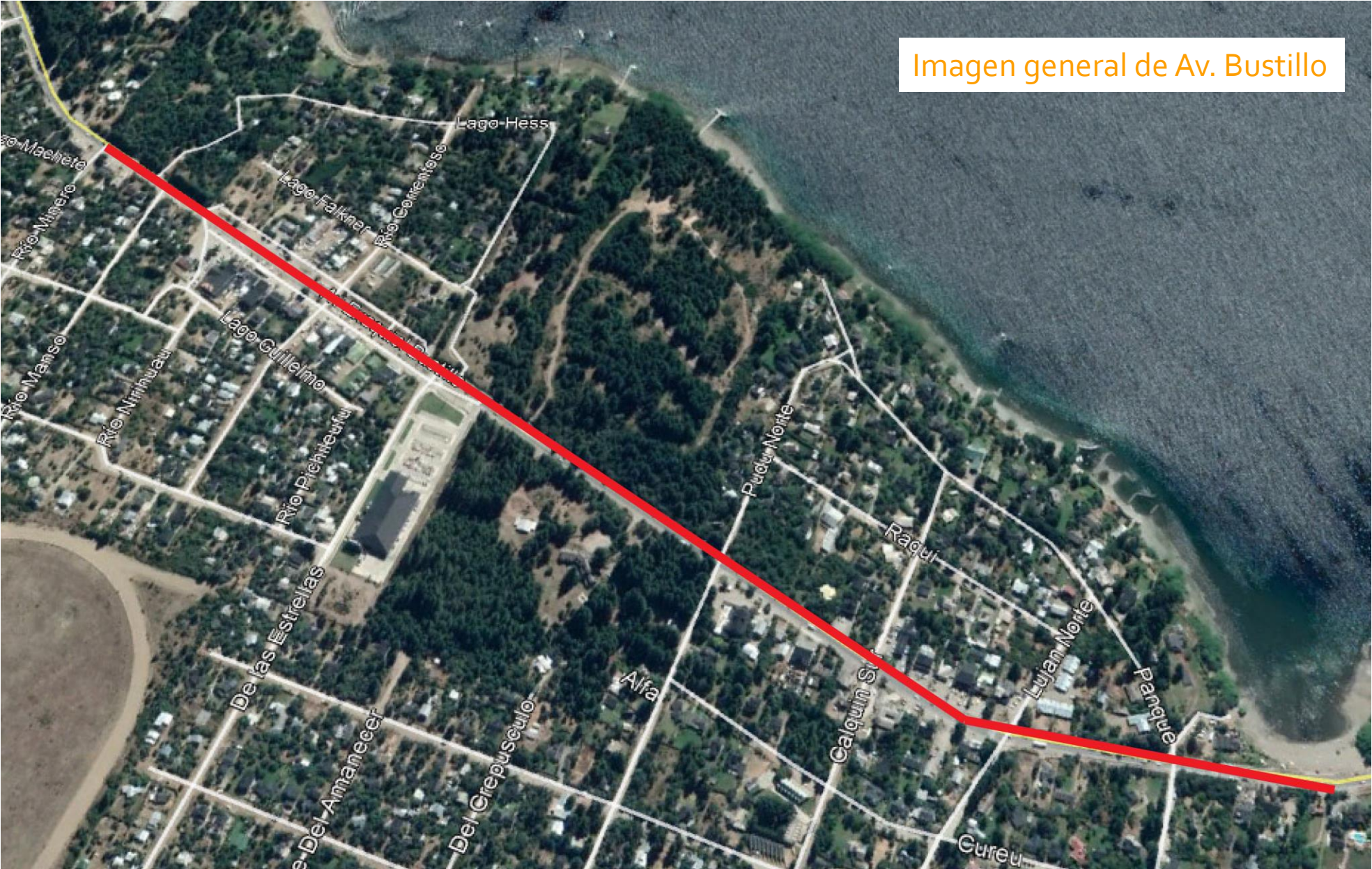

Proyecto

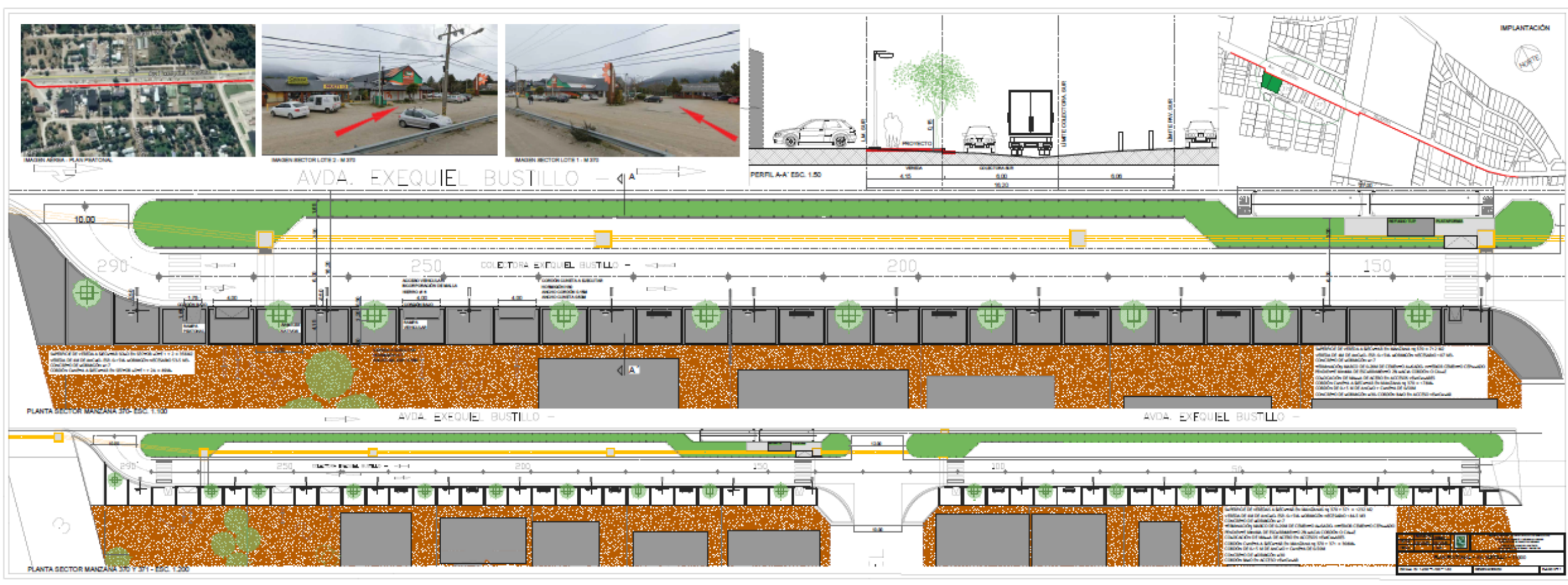

Proyecto



Presupuesto

OBRA: Plan Peatonal, Bustillo km 13, MANZANAS 370 Y 371

UBICACIÓN: San Carlos de Bariloche - Río Negro

FECHA: 09-2020

PRESUPUESTO

RUBRO	ITEM	DESIGNACIÓN DE LAS OBRAS	COMPUTO		PRESUPUESTO			% INCIDENCIA	
			UNI.	CANTIDAD	PRECIO UNITARIO	PRECIO PARCIAL	PRECIO RUBRO		
1	TRABAJOS PRELIMINARES						\$ 351.736,18	6%	
	1.1	Cartel de obra	unidad	1,00	\$36.902,79	\$36.902,79			
	1.2	Cerco de obra y cartelera de seguridad	ml	200,00	\$400,57	\$80.114,02			
	1.3	Replanteo	m2	1.232,00	\$179,09	\$220.643,36			
	1.4	Baño químico	unidad	1,00	\$14.076,00	\$14.076,00			
2	SENDA PEATONAL						\$ 5.836.684,00	93%	
	2.1	Movimiento de Suelos unificación de traza	m3	184,80	\$1.666,70	\$308.006,03			
	2.2	Preparación de Subrasante	m3	184,80	\$1.407,03	\$260.018,26			
	2.3	Provisión de Materiales, Mano de obra , Máquinas y Equipos para senda hormigón	m2	1.232,00	\$3.007,13	\$3.704.779,55			
	2.4	Provisión Materiales, Mano de obra, Máquinas y Equipos para aserrado de juntas	ml	256,00	\$817,79	\$209.354,19			
	2.5	Cordón Cuneta +MO	ml	308,00	\$4.397,81	\$1.354.525,97			
3	VARIOS						\$ 86.434,03	1%	
	3.1	Orden y limpieza diaria de obra.	m2	712,00	\$121,40	\$86.434,03			
EL PRESUPUESTO TOTAL POR MATERIALES Y MANO DE OBRA ASCIENDE A LA SUMA DE						\$ 6.274.854,21		100,00%	
SON:		Seis Millones Doscientos Setenta y Cuatro Mil Ochocientos Cincuenta y Cuatro con 21/100							